De getoonde foto's zijn slechts ter illustratie van de projecten die ik gemaakt heb.
Geen van deze patronen zijn
- om diversen redenen, waaronder copyright - beschikbaar voor derden.

© Op alle beschrijvingen op deze site rust copyright. Niets op deze pagina mag worden gereproduceerd zonder voorafgaande toestemming.

below shown pictures are only to illustrate some of my completed projects. None of these patterns are - for multiple reasons, including but not limited to copyright - available to third parties.

© All descriptions on this site are copyrighted. Nothing on this page may be reproduced without prior consent.

Het maken van een BodyBag

Een tijdje terug kreeg ik een oranje tas bij de supermarkt. Het model beviel de kinderen wel, hij zat volgens mijn dochter erg lekker. Alleen die kleur en reclame erop beviel een stuk minder! Heb vervolgens canvas-stof in hun lievelingskleur gekocht,de originele tas helemaal uit elkaar gehaald en daar een patroon van de getekend. Met dit patroon heb ik deze 2 nieuwe tassen gemaakt voor de kinderen. Ze zijn er echt heel erg blij mee!

Omdat er veel mensen geïnteresseerd waren in het patroon van deze tas, heb ik dit project uitgewerkt tot deze beschrijving* en downloadbaar patroon. In de beschrijving is gebruik gemaakt van veel beeldmateriaal. Het kan even duren voordat alle foto's geladen zijn.

Het maken van deze tas is niet echt heel erg moeilijk. Het inzetten van de rits en de ronde pandjes naaien kan voor een onervaren naaister wat lastig zijn. Wilt u liever eerst even in het klein oefenen, dan is de beschrijving 'het maken van een etui' een leuk opstapje naar dit project toe. U kunt deze beschrijving bij miriam.fampeeters.com/Etui vinden.

** Deze BodyBag kan op meerdere manieren in elkaar gezet worden. Ik heb in de beschrijving gekozen voor de manier die ik zelf het gemakkelijkste vind werken.*

Het pdf bestand voor het patroon kunt u op de website downloaden!

Let op! de patroondeeltjes zijn incl. 1 cm naad. U hoeft zelf dus geen naad meer aan te knippen!
Het patroon is ontworpen voor kinderen. Wilt u hem voor volwassenen maken, vergroot dan patroondeeltjes 1 t/m 11 met 30%. Dit kan op een kopieerapparaat die voorzien is van een vergrootfunctie. De draagband moet voor volwassenen met 10 cm verlengt worden.

*Wij stellen alleen het patroon beschikbaar waarmee u de BodyBag zelf kunt naaien.
Voor borduurpatronen en/of applicaties bent u zelf verantwoordelijk en zijn niet via ons verkrijgbaar. Wij vragen hiervoor u begrip!
Het Eeyore patroon die gebruikt is in deze beschrijving is gemaakt door Judith den Dulk van helpmijnmoederborduurt.info

Benodigdheden:
- Katoenen canvas stof (of andere soepele maar toch stevige stof) in 2 kleuren
- Rits 30 cm (voor een vergrootte tas, rits 40 cm)
- 75 cm nylon band, liefst 4 cm breed.*
- Turboclick sluiting
- 1 meter band (voor de draagbanden)
- Doorvoer gesp
- Stukje fibberfill als zachte 'vulling' voor de draagband

**indien u in deze breedte geen passend band kunt vind, kunt u eventueel ook smaller band gebruiken. Bij 'stap 46' wordt uitgelegd u dan moet 'smokkelen'.*

Doorvoergespen:

Deze zijn in diverse uitvoeringen te koop. Belangrijk is dat hij passend is voor de maat nylonband waar u gebruik van maakt.

In het voorbeeld heb ik gebruik gemaakt van een blingbling uitvoering.

Turbosluitingen:
Zijn er ook in diverse maten (soms ook kleuren) te koop. De breedte van het nylonband moet u afstemmen op de breedte van de doorvoer van de turbo sluiting.

Alternatief:
Als alternatief voor een turbosluiting kunt u ook gebruik maken van D-ringen (2 stuks). Voor kinderen zal deze sluiting wat lastiger in gebruik zijn. Maar voor volwassenen volstaan D-ringen ook prima.

Als alternatief voor een doorvoergesp kunt u ook een stukje band dubbel naaien en dan omkeren

Hoe gaat u te werk?

Stap 1:

Print de patroondeeltjes uit. Plak ze, waar nodig aan elkaar.
Speld of teken vervolgens de patroondeeltjes over op de stof.
Patroondelen op enkele stof overnemen.

Voor de achterkant van de draagband een reep stof knippen wat ongeveer 2 cm rondom groter is dan het draagband patroon

Houd er rekening mee datgeen naad meer aan hoeft te knippen!

Stap 2:

Knip alle patroondeeltjes uit.

Stap 3:

De afwerking van de draagband wil ik graag afwerken met een biesje. Hiervoor moet u een lange strook stof snijden van 4 cm breed snijden (of knippen). Omdat ik met deze bies een onderdeel af wil werken met een ronding erin, moet ik deze bies schuin (45 graden) op de draad snijden (of knippen). Door het schuin te snijden komt er een soort van rek in de stof te zitten waarmee op een hele mooie manier de rondingen afgewerkt kunnen worden.Als u dit te lastig vind, kunt u natuurlijk ook kiezen voor kant en klaar baisband!

Stap 4:

Nu alle patroononderdelen zijn geknipt begin ik met het borduren van de pandjes. Ik heb in dit voorbeeld gekozen om patroondeel .., .. en de draagband te borduren.

Beschikt u niet over een borduurmachine, kan kunt u ook gebruik maken van applicaties. Het is het gemakkelijkste om deze nu op de stof te naaien voor u de BodyBag verder inelkaar gaat naaien.

Stap 5:

Nu de patroondelen naar wens zijn geborduurd, ga ik verder met de draagband.

Ik heb de draagband 1 maal op enkele stof geknipt en ik heb een stukje stof wat ruimer dan de draagband geknipt. Nu leg ik op de 'ruime stof' een strook fiberfill en daarbovenop het uitgeknipte (en geborduurde) draagband deeltje.

Speld de 3 lagen opelkaar.

Stap 6:

Met behulp van een zigzag naai ik de 3 lagen aan elkaar.

Stap 7:

Als de 3 lagen opelkaar ge-zigzagt zijn knip ik met eens stofschaar voorzichtig de overtollige stof weg.

Stap 8:

Nu gaan we de bies op de draagband maken.

Leg de bies enkel op de goede kant van de draagband
en speld deze vast.
In de ronding trek je een klein beetje aan de stof. Maar let op... trek niet te veel en te hard!

Stap 9:

Stik de bies vast aan de draagband. Ik houd zelf de maat 'langs het voetje' aan (dat is ongeveer 0,75 cm).

Mimi's Creations - Made with Love

Stap 10:

Strijk met je handen of met het strijkijzer de bies open.

Stap 11:

Draai de bies om, zodat de geborduurd kant onder ligt. Vouw nu een randje van de bies naar het rafelrandje van de draagband toe.

Stap 12:

Vouw nu de bies nogmaals, maar nu naar het stiksel toe waarmee u de bies op de draagband heeft genaaid.

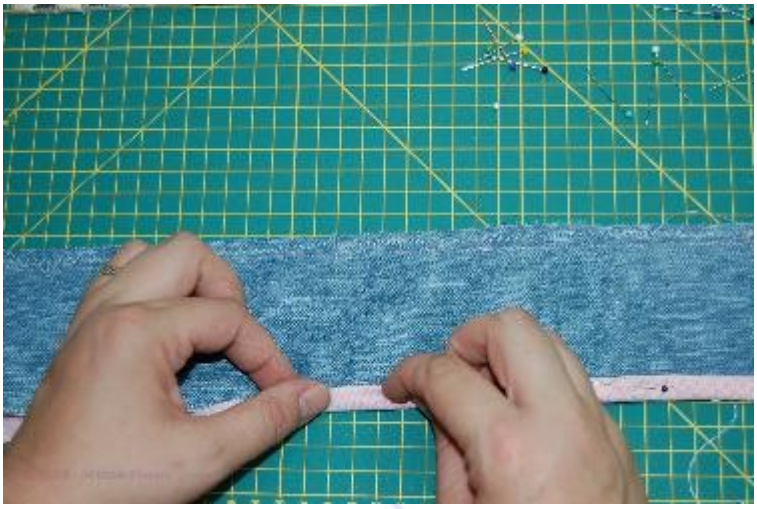

Stap 13:

Speld de bies vast.

Zelf vind ik het handig om het biesje even met de hand vast te rijgen, voordat ik hem machinaal vast stikt. Het is even een klein klusje extra, maar komt ten goede van het eindresultaat.

Stap 14:

Naai de bies vanaf de goede kant van de draagband vast.

Ik heb hier voor een zigzag gekozen, maar een andere siersteek of rechte steek volstaat natuurlijk ook prima!

Stap 15:

Nu gaan we aan de rits beginnen (patroondeel 2)

Leg de gesloten rits, met de sluiting naar links , met de goede kant naar beneden op de stof. Speld vervolgens de rits vast.

Na het spelden kunt u de rits nog even vastrijgen en de spelden verwijderen. Persoonlijk vind ik dat prettiger werken dan met spelden.

Let Op! Alle naden zijn tegen rafelen afgewerkt met een lockmachine. Als u geen lockmachine heeft, kunt u de naden ook met een zigzag-steek afwerken.

Stap 16:

Stik met behulp van een ritsenvoetje de rits vast.

Stap 17:

Nu gaan we de andere kant van de rits aan het
bovenste deel (patroondeel 1) vast naaien.

Leg de goede kant van de stof op de rits en
speld (en rijg) deze vast.

Naai de rits op dezelfde manier als bij stap 16 vast.

Stap 18:

Als de rits vastgenaaid is stikken we de ritsrand nog even door. Voorzichtig de stof een beetje optrekken en vervolgens smal (ongeveer een halve cm) doorstikken.

De rits valt door het doorstikken mooier.

Stap 19:

Nu gaan we de onderste rand (patroondeel 3) van de tas aan het middendeel maken.

Stap 20:

Leg de goede kanten op elkaar en speld het vast.

Omdat hier een vrij recht deel aan een vrij rond deel gezet moet worden lijkt het wat lastiger. Maar als u eerst de 2 uiteindes vast speld kunt u tussen in de stof, waar nodig, een beetje verdelen. Het lijkt lastiger dan het eigenlijk is.

Stap 21:

Stik de 2 delen op elkaar.

Made with Love

Stap 22:

Stik de naad op de goede kant smal op de rand door.

Stap 23:

Het lastigste stuk van de tas is nu gedaan en we gaan verder.

Nu is het middendeel (patroondeel 4) aan de beurt.

Het Eeyore patroon die gebruikt is in deze beschrijving
is gemaakt door Judith Den Dulk van de website helpmijnmoederborduurt.info

Stap 24:

Speld het deeltje vast.

Stap 25:

Stik smal op de rand de naad door.

Stap 26:

Nu is het laatste patroondeeltje van de voorkant van de tas aan de beurt (patroondeel 5)

Stap 27:

Speld het rechterdeeltje op het middendeeltje en stik ze aan elkaar. Daarna de naad smal op de rand doorstikken.

Mini Mouse Patterns - Made with Love

Het voorpand is nu helemaal klaar, we gaan verder met de achterkant van de tas.

Stap 28:

Als eerste gaan met het onderdeel aan het middendeel vastmaken. (patroondeel 7 en 8)

Stap 29:

Hier is ook weer het makkelijkst om aan alletwee de uiteinden een speld te zetten en vervolgens de rest van het pand vast te spelden.

Stap 30:

Stik de delen aan elkaar en stik daarna smal op de rand de naad door.

Stap 31:

We spelden het bovendeel (patroondeel 6) aan het middendeel en stikken deze vast.
Hierna de naad smal op de rand doorstikken

Stap 32:

Speld nu het linkermiddendeel vast. (patroondeel 9)

Made with Love

Stap 33:

Naai de deeltjes aan elkaar

Stik daarna de naad smal op de rand door.

Stap 34:

Speld het linkerdeel (patroondeel 10) vast, naai deze vast en stil de naad vervolgens smal op de rand door.

Stap 35:
De achterkant van de tas is nu ook klaar.

Leg de achterkant met de goede kant op de voorkant en speld de bovenrand vast.

Stap 36:

Stik de bovenrand van de tas aan elkaar.

Stap 37:

Vouw de tas open en leg deze voor u neer.
We gaan nu het tussendeel voor de draagband (patroondeel 11) vastspelden.

Doe **na** het spelden en **voor** het vastnaaien de rits ongeveer 10 cm open. Dit voorkomt dat uw naald stuk kan slaan op de runner van de rits.

Stap 38:

Stik de delen aan elkaar en stik vervolgens de naad smal op de kant door.

Stap 39:

We gaan nu de onderrand van de tas dichtmaken. Let voordat u verder gaan spelden erop dat de naadjes netjes opelkaar liggen.

Stap 40:

Speld de onderrand verder vast

Stap 41:

Stik de onderrand vast.

Made with Love

Stap 42:

Schuif nu voorzichtig de draagband (met geborduurde kant naar de ritssluiting toe) in het 'tunneltje' van het tussendeel van de draagband.

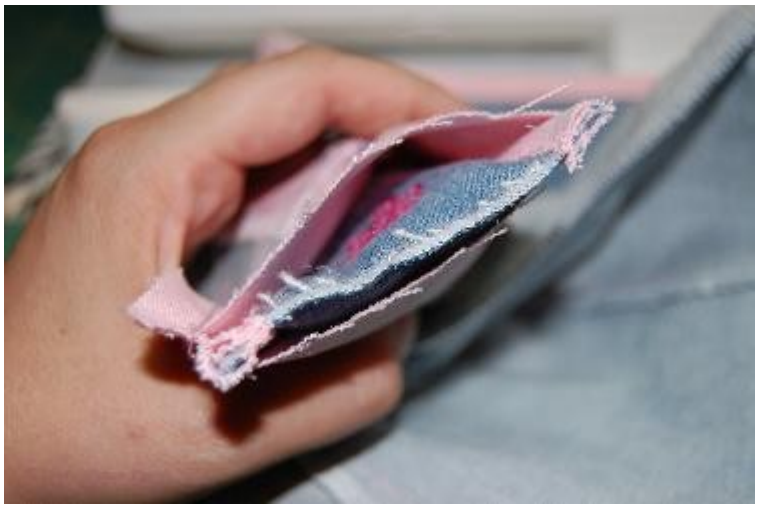

Stap 43:

En stik deze stevig vast.
De draagband krijgt tijdens het gebruik aardig wat te verduren. Daarom is een aantal maal heen en weer stikken sterk aan te raden!

Stap 44:

Draai de kant van de draagband voorzichtig om. Trek heel voorzichtig aan de draagband om hem helemaal goed te krijgen. Stik vervolgens de naad door.

Stap 45:

Nu is de andere band aan de beurt.
Schuif deze in het 'tunneltje'.

Speld hem vast en stik hem vast.

Stap 46:

In dit voorbeeld heb ik gebruik gemaakt van een smaller soort band dan aangegeven staat bij de benodigdheden.
Dat kan wel eens gebeuren. Het is net wat voor sluitingen en wat voor band er voorradig is.

Nu kunt u het zo laten, dan heeft u aan beide kanten van een band een stukje stof overzitten. Dat is een keuze. Of u kiest, net als ik, om de tas in te stikken zodat het band netjes past.
Teken daarvoor beide kant met het model mee af.

Stap 47:

Stik over de afgetekende lijntjes de tas in en knip vervolgens de overtollige naad weg.

Made with love

Stap 48:

We gaan nu aan de sluitingen beginnen.

Smelt dmv voorzichtig een aansteker langs de rand te halen de rafelrandjes weg.

Pas op! Deze rand is tijdelijk héél erg heet. U kunt zich er lelijk aan verbranden.

Laat de band voor verder gebruik ook even een moment afkoelen.

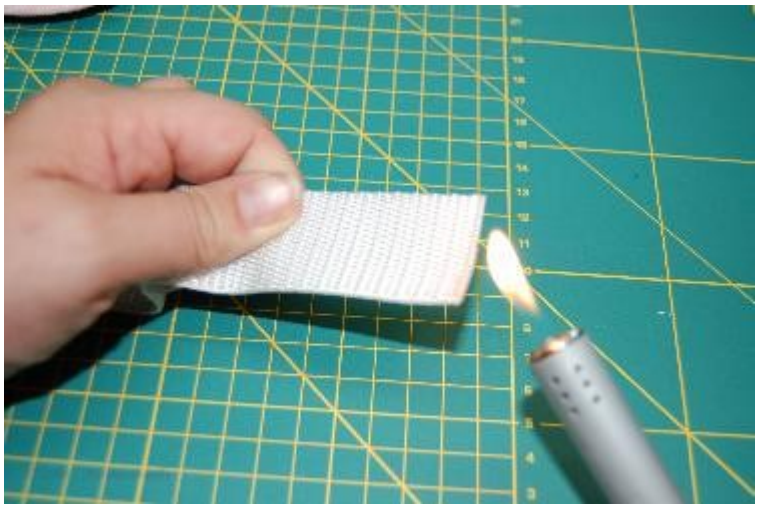

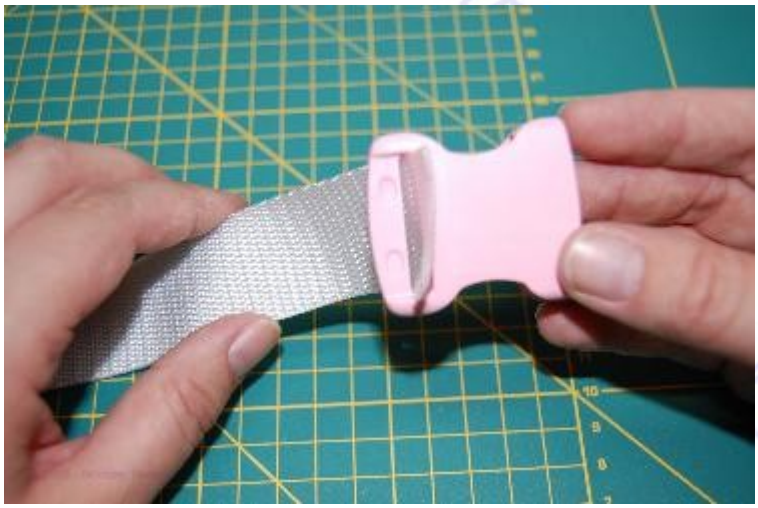

Stap 49:

Rijg een stukje band van 12 cm door de sluiting heen.

Stap 50:

Hou het uiteinde bewust ongelijk, ongeveer 3 cm.

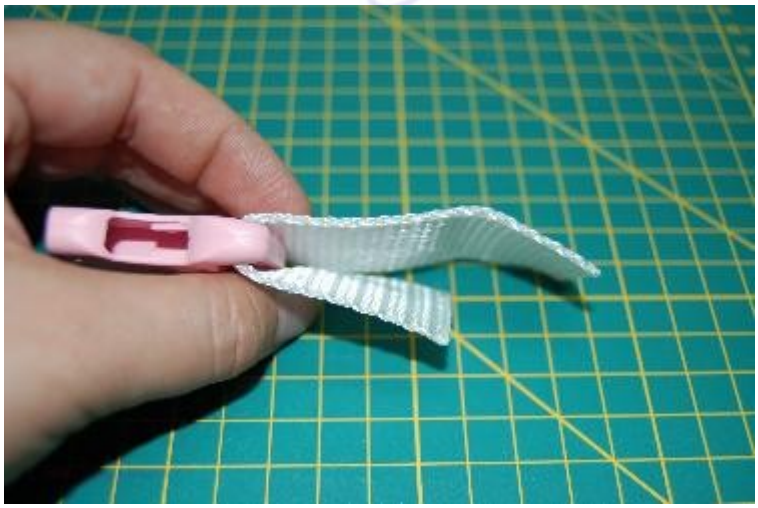

Stap 51:

Vouw nu het lange uiteinde over de korte heen. Nu heeft e de band netjes afwerkt, zonder dat het een te dikke prop wordt.

Stap 52:

Speld de sluiting op ongeveer 12 cm vanaf de onderkant op de draagband.

Belangrijk hierbij is, dat de sluiting niet buiten de draagband komt. Straks met dragen zit dat prettiger.

Stap 53:

Stik de sluiting in 'het vierkant' goed vast. Ga gerust een keer of 3 over hetzelfde stiksel in.

Stap 54:

We gaan nu met de andere kant van de sluiting verder. Leg de tas met de voorkant naar boven plat op tafel. Rijg de doorvoergesp over de band heen. Onder heeft u dan '1 streepje' en boven '2 streepjes'

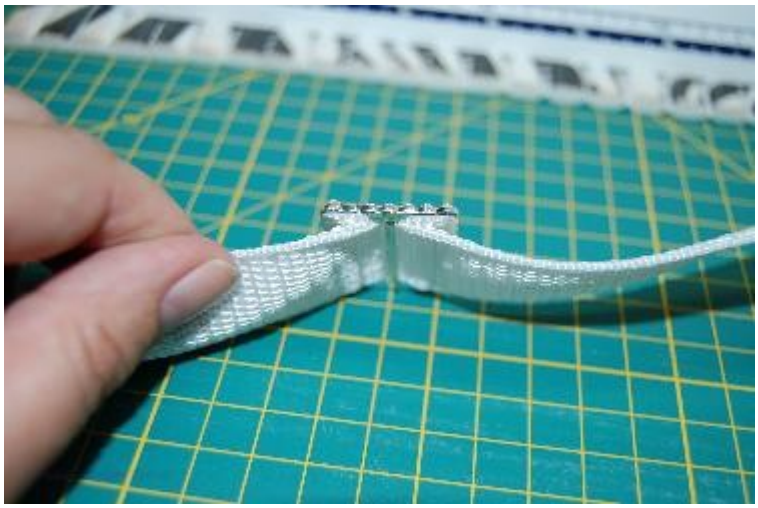

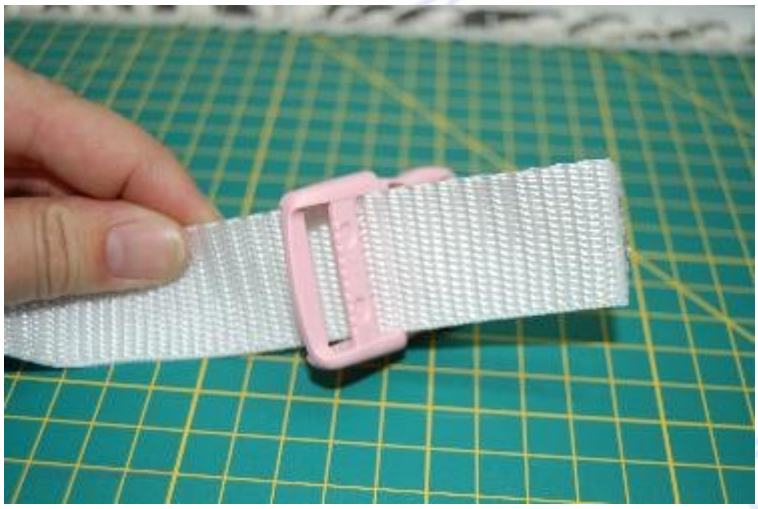

Stap 55:
Nu gaan we de sluiting 'vastrijgen'. Rijg eerst van onder af de band door de bovenste sluf van de sluiting heen.

Stap 56:

Haal hem dan over het 'bruggetje' heen en haal de band door de onderste sleuf naar achteren.

En rijg vervolgens het uitstekende deel van de band door de doorvoergesp heen

Stap 57:

Het uiteinde van de band moet natuurlijk ook even netjes met een zoompje
afgewerkt worden.
Eerst weer de rafelrandjes voorzichtig wegsmelten en dan ongeveer 1,5 cm omslaan en nog een keer omslaan (zie foto).

Stik het zoompje vervolgend vast.

De tas is nu in principe helemaal klaar.

Maar u kunt hem natuurlijk ook een klein beetje oppimpen ;o)

Stap 58:

Met behulp van een Hot-fix applicator kunt u naar wens wat steentjes op de tas vast maken.

Stap 59:
Ook kunt u de runner van de rits wat leuker maken door er een lintje doorheen te rijgen en daar overheen vervolgens een kraal (en grote opening) te rijgen. Eventueel kun u het kraaltje vast zetten met een druppeltje lijm.

Veel succes!

© Miriam Peeters

De hierboven getoonde foto's zijn slechts ter illustratie van de projecten die ik gemaakt heb.
Geen van deze patronen zijn
- om diversen redenen, waaronder copyright - beschikbaar voor derden.

© Op alle beschrijvingen op deze site rust copyright. Niets op deze pagina mag worden gereproduceerd zonder voorafgaande toestemming.

Above shown pictures are only to illustrate some of my completed projects. None of these patterns are - for multiple reasons, including but not limited to copyright - available to third parties.

© All descriptions on this site are copyrighted. Nothing on this page may be reproduced without prior consent.

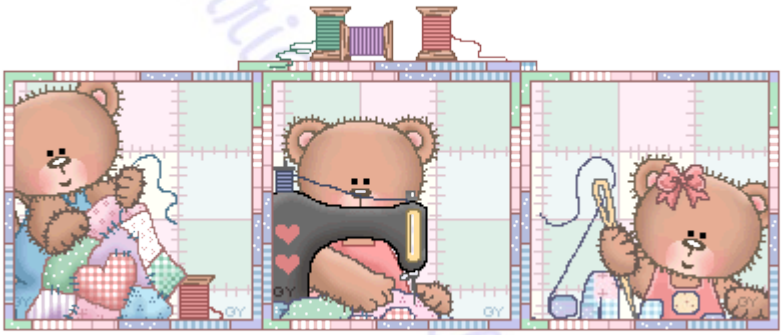

©2009 - Miriam's - Made with Love